



Estado de Mato Grosso  
CÂMARA MUNICIPAL DE QUERÊNCIA  
CNPJ: 03 892 042/0001-72

### INDICAÇÃO N.º 018 /2023

(Conforme Art. 158 do regimento Interno)

O vereador **MARCOS AMORIN** apresenta esta Indicação, a ser encaminhada ao Chefe do Poder Executivo **FERNANDO GORGEN** para que:

### **IMPLEMENTAÇÃO E CONSTRUÇÃO DE PRAÇA, COM 2(DUAS) QUADRAS DE AREIA, PLAYGROUND, FONTE DE ÁGUA E ARBORIZAÇÃO.**

**JUSTIFICATIVA:** Excelentíssimos parlamentares, venho por meio desta justificar e reforçar a necessidade e importância da indicação para implementação e construção de uma praça com duas quadras de areia, playground, fonte de água e arborização em nossa comunidade. Essa proposta tem como objetivo principal promover o bem-estar e o desenvolvimento saudável de nossa população, principalmente de crianças, jovens e famílias.

Em primeiro lugar, a construção dessas quadras de areia proporcionará um espaço adequado para a prática esportiva, em especial para modalidades como vôlei de praia, futevôlei e handebol de areia. Essas atividades esportivas não apenas incentivam um estilo de vida ativo e saudável, mas também promovem a socialização, o trabalho em equipe e a disciplina, valores fundamentais para o desenvolvimento humano.

Além disso, a instalação de um playground trará inúmeros benefícios para as crianças de nossa comunidade. Espaços de lazer e recreação são fundamentais para o desenvolvimento cognitivo, físico e social das crianças, contribuindo para o seu crescimento saudável e equilibrado. O playground também serve como um local de interação entre as famílias, criando um ambiente propício para fortalecer os laços comunitários e fomentar a convivência harmoniosa entre os moradores.





Estado de Mato Grosso  
CÂMARA MUNICIPAL DE QUERÊNCIA  
CNPJ: 03 892 042/0001-72

A presença de uma fonte de água na praça proporcionará um elemento estético e tranquilizador, oferecendo um ambiente agradável e relaxante para os visitantes. A água é um recurso natural que possui efeitos terapêuticos comprovados, como redução do estresse e promoção da sensação de bem-estar. Essa fonte de água se tornará um ponto de encontro e um local propício para momentos de descanso, leitura e contemplação, contribuindo para a qualidade de vida da nossa comunidade.

Por fim, a arborização desempenha um papel crucial na melhoria da qualidade ambiental e na promoção de um ambiente mais saudável. A presença de árvores na praça ajudará a purificar o ar, reduzindo a poluição e fornecendo sombra e conforto térmico durante os dias mais quentes. Além disso, as árvores contribuem para a manutenção da biodiversidade local, abrigando pássaros e insetos benéficos ao ecossistema.

Diante desses benefícios inegáveis, é imprescindível que nossa comunidade conte com uma praça que ofereça tais infraestruturas.

### IMAGENS DO PROJETO PAISAGÍSTICO



RUA WERNER CARLOS GALLE Nº. 265 QUADRA 06 LOTE 09 SETOR C  
FONE: (066) 3529 1119-1066  
Email: [cmquerencia@bol.com.br](mailto:cmquerencia@bol.com.br). CEP 78.643.000 - Q U E R Ê N C I A - MT





Estado de Mato Grosso  
CÂMARA MUNICIPAL DE QUERÊNCIA  
CNPJ: 03 892 042/0001-72

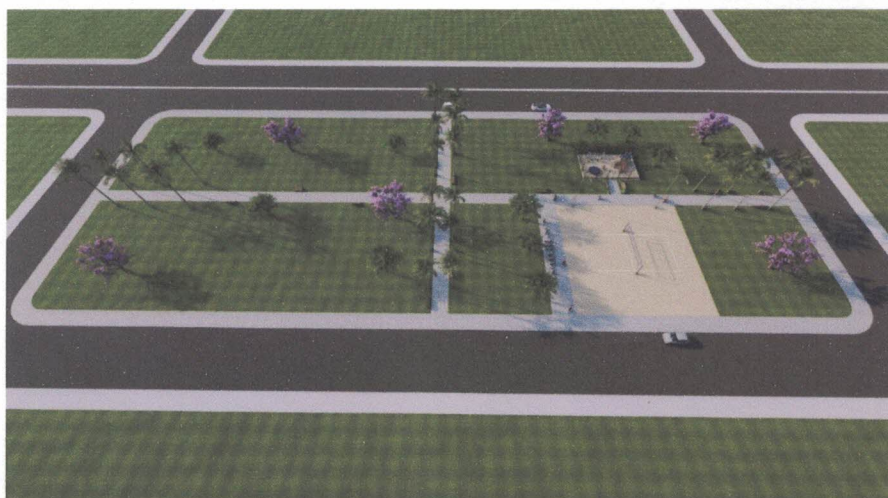

RUA WERNER CARLOS GALLE Nº. 265 QUADRA 06 LOTE 09 SETOR C  
FONE: (066) 3529 1119-1066  
Email: [cmquerencia@bol.com.br](mailto:cmquerencia@bol.com.br). CEP 78.643.000 - Q U E R Ê N C I A - M T





Estado de Mato Grosso  
CÂMARA MUNICIPAL DE QUERÊNCIA  
CNPJ: 03 892 042/0001-72



**MARCOS AMORIN**  
Vereador  
Legislatura 2021-2025

RUA WERNER CARLOS GALLE Nº. 265 QUADRA 06 LOTE 09 SETOR C  
FONE: (066) 3529 1119-1066  
Email: [cmquerencia@bol.com.br](mailto:cmquerencia@bol.com.br). CEP 78.643.000 - Q U E R Ê N C I A - M T