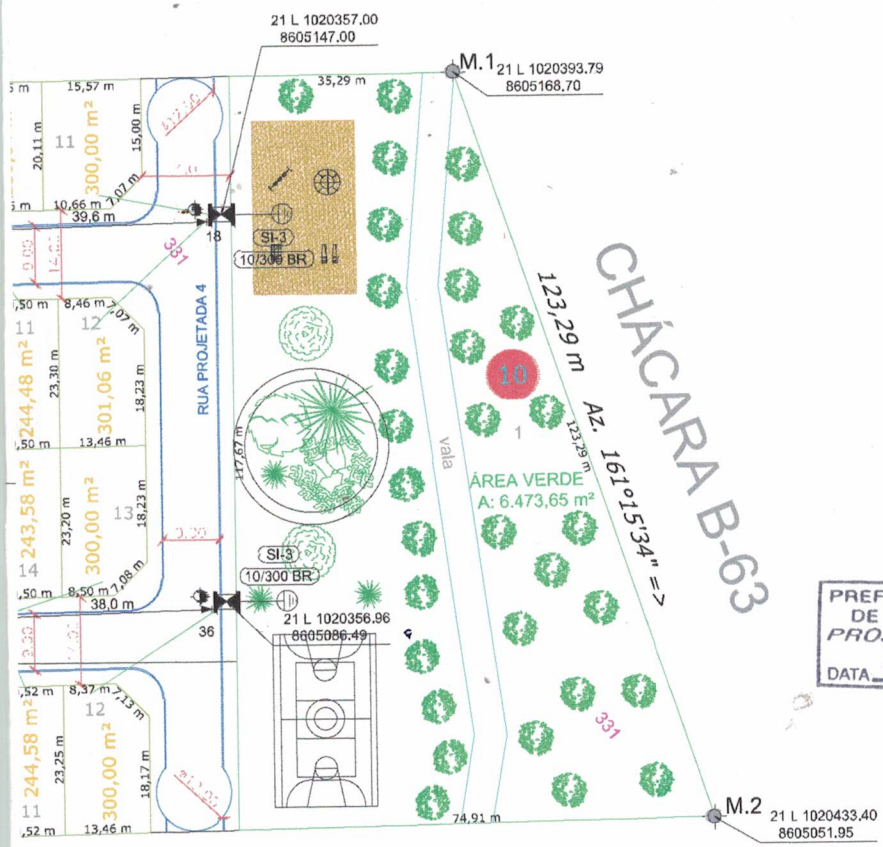

PREFEITURA MUNICIPAL DE QUERÊNCIA - MT
PROJETO APROVADO
DATA 11/11/21

PREFEITURA MUNICIPAL DE QUERÊNCIA MT
QUERÊNCIA - MT

FERNANDO GORGEN
CPF: 605.473.759-72
Prefeito Municipal

Fernanda Volf
Fernanda Volf
Arquiteta e Urbanista
CAU.A61657-5

PLANEL ENGENHARIA E SERVIÇOS ELÉTRICOS	RDU TRIFÁSICA CLASSE 13.8 KV	DATA:	10/06/2021
PROP/RIO.:	BOSQUE DAS ACÁCIAS SPE LTDA	ART:	122021007430
PROP/DE:	BOSQUE DAS ACÁCIAS SPE	FOLHA:	05/06
TRAFO:	2 X 45 kVA e 1 X 75 kVA 13,8 kV 220/127V		
EXT.:	1.0 km REDE MT e 1,3 km BT	ESCALA	H 1/1000 V
MUN.:	QUERÊNCIA - MT	DES:	VALDEIR MENEZES

A1