

B119

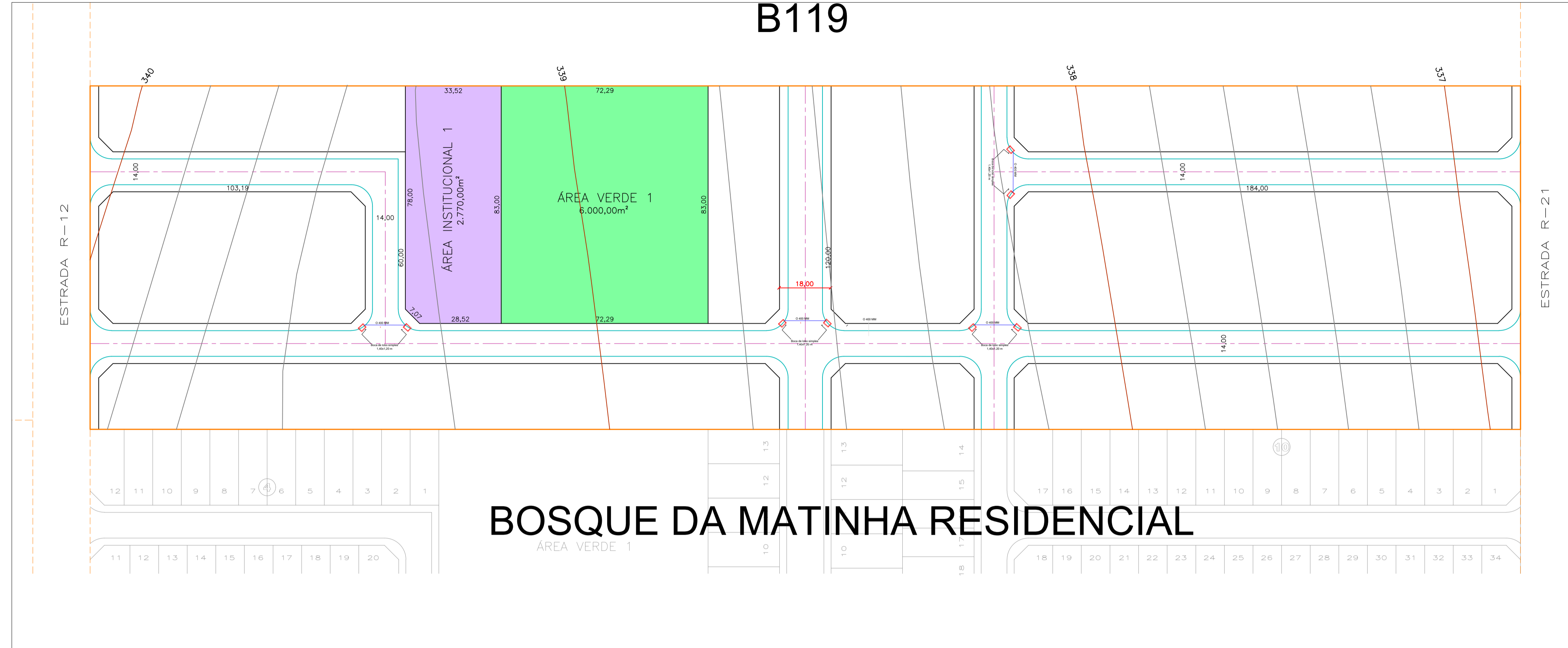

BOSQUE DA MATINHA RESIDENCIAL

ÁREA VERDE 1

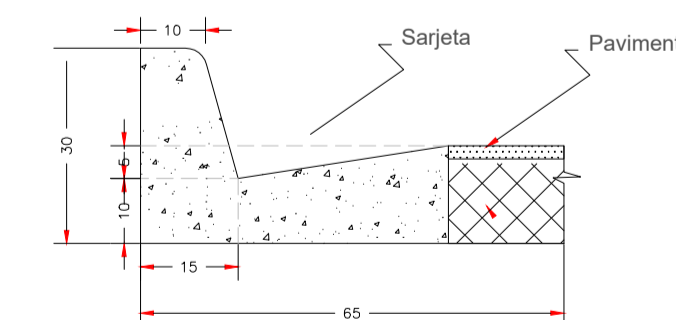
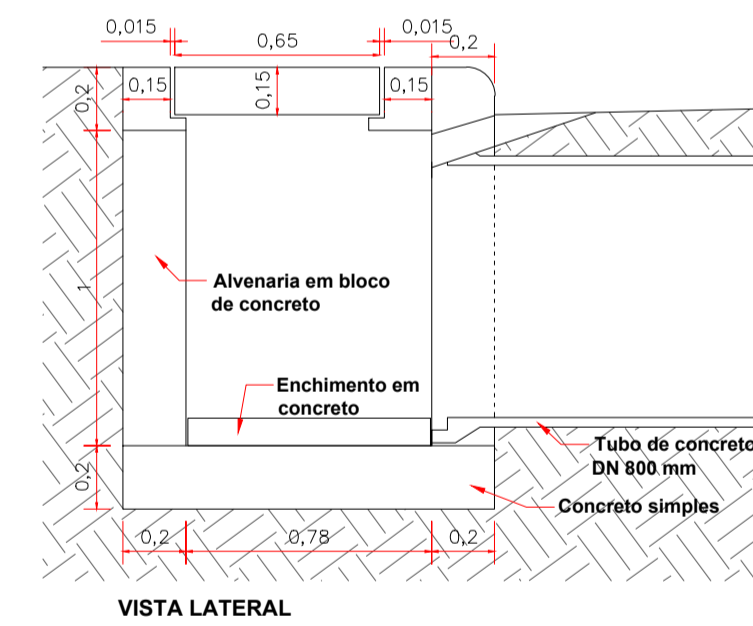
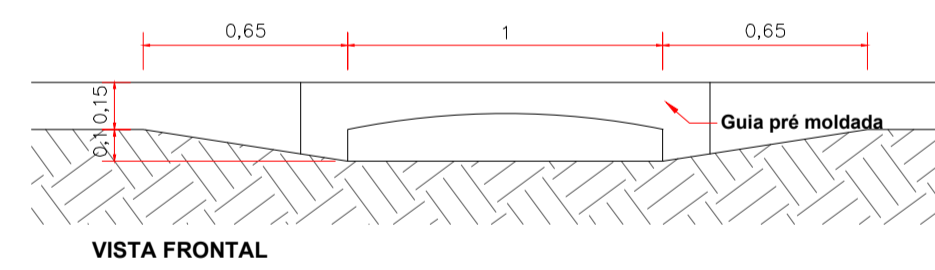
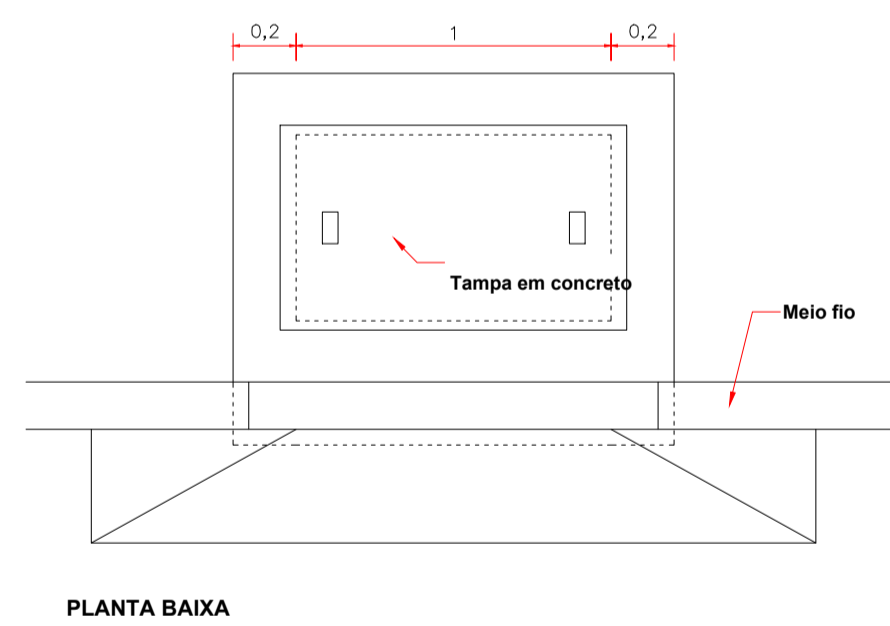

DETALHAMENTO BOCA DE LOBO SIMPLES
Escala 1:20

DETALHE MEIO FIO COM SARJETA
Escala 1:20

ESCALA GRÁFICA ESC:1000

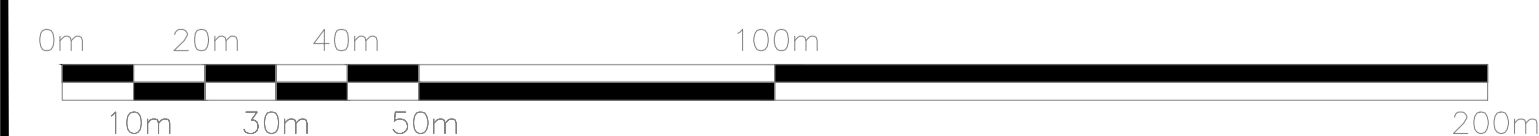

Título: **PROJETO DRENAGEM DE AGUAS PLUVIAIS**
BOSQUE ENCANTADO QUERÊNCIA SPE LTDA
RESIDENCIAL E COMERCIAL

Folha: **UNICA**

Proprietário : BOSQUE ENCANTADO QUERÊNCIA SPE LTDA
 CNPJ: 37.833.427/0001/80
 Endereço: *ESTRADA R-21, LOTE DE CHÁCARA Nº 119 DO SETOR B - PROJETO DE COLONIZAÇÃO QUERENCIA I*
 Município: Querência
 Estado: Mato Grosso
 Imóvel: BOSQUE ENCANTADO QUERÊNCIA SPE LTDA
 Setor B Projeto Querencia I- Chácara nº119-A
 Município: Querência
 Estado: Mato Grosso
 Data de elaboração: ABRIL DE 2021

Escala:1/1

Quadro de assinaturas

Proprietário :
 BOSQUE ENCANTADO RESIDENCIAL
 CNPJ: 37.833.427/0001/80

Responsável Técnico:



Everton Valadao Silva
 Engº Civil - CREA/GO 1016249179
 VISTO MT-50768