

DETALHE FOSSA SÉPTICA
ESCALA 1:20

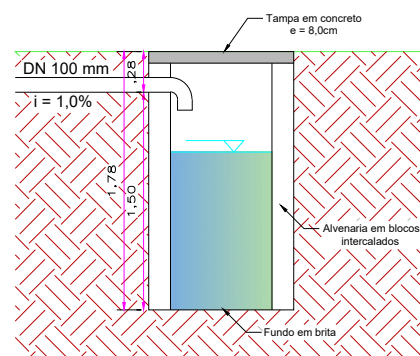

DETALHE SUMIDOURO
ESCALA 1:20

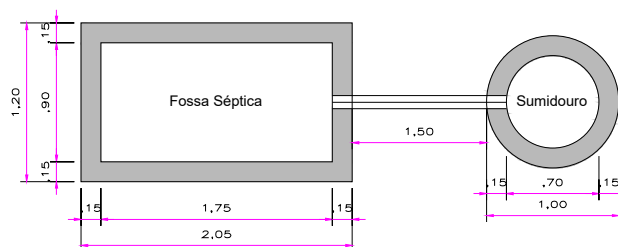

SISTEMA INDIVIDUAL DE TRATAMENTO DE ESGOTOS - PLANTA
ESCALA 1:20

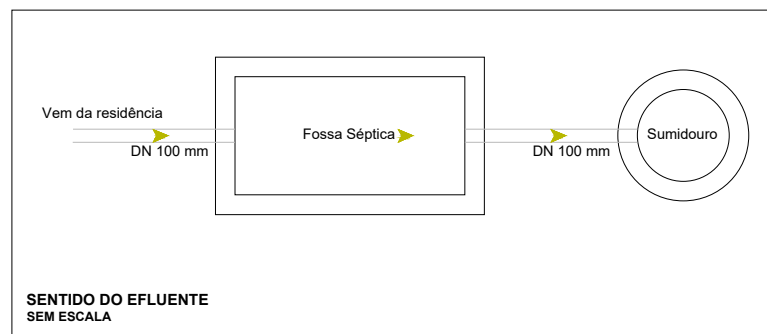

ESCALA GRÁFICA ESC:1000



BOSQUE DAS ORquíDEAS RESIDENCIAL

ENDEREÇO:
LOTE DE CHÁCARA Nº 47 DO SETOR B
MATRÍCULA Nº 2.976 DO CARTÓRIO DE
REGISTRO DE IMÓVEIS DE QUERÊNCIA - MT

PROPRIETÁRIO:

BOSQUE DAS ORquíDEAS QUERÊNCIA SPE LTDA
CNPJ: 37.833.838/0001-76

AUTOR DO PROJETO:

Alfredo Fernandes de Paiva Neves
Alfredo Fernandes de Paiva Neves
Eng. Civil - CREA/GO 1018984232AP
ART nº 1220200128855

COMPOSIÇÃO DE ÁREAS:	ÁREAS	PORCENTAGEM
ÁREA LOTEADA	100.000,00 m²	100,000%
ÁREA DO TERRENO DOCUMENTAL	100.000,00 m²	100,000%

APROVAÇÃO:
DECRETO Nº _____ DE _____

CONTEÚDO: PROJETO TRATAMENTO DE ESGOTO DOMÉSTICO
FOLHA: 2/2

ESCALA: INDICADA	DATA: Setembro/2020	DESENHO:	MUNICÍPIO/ESTADO: QUERÊNCIA - MT
---------------------	------------------------	----------	-------------------------------------