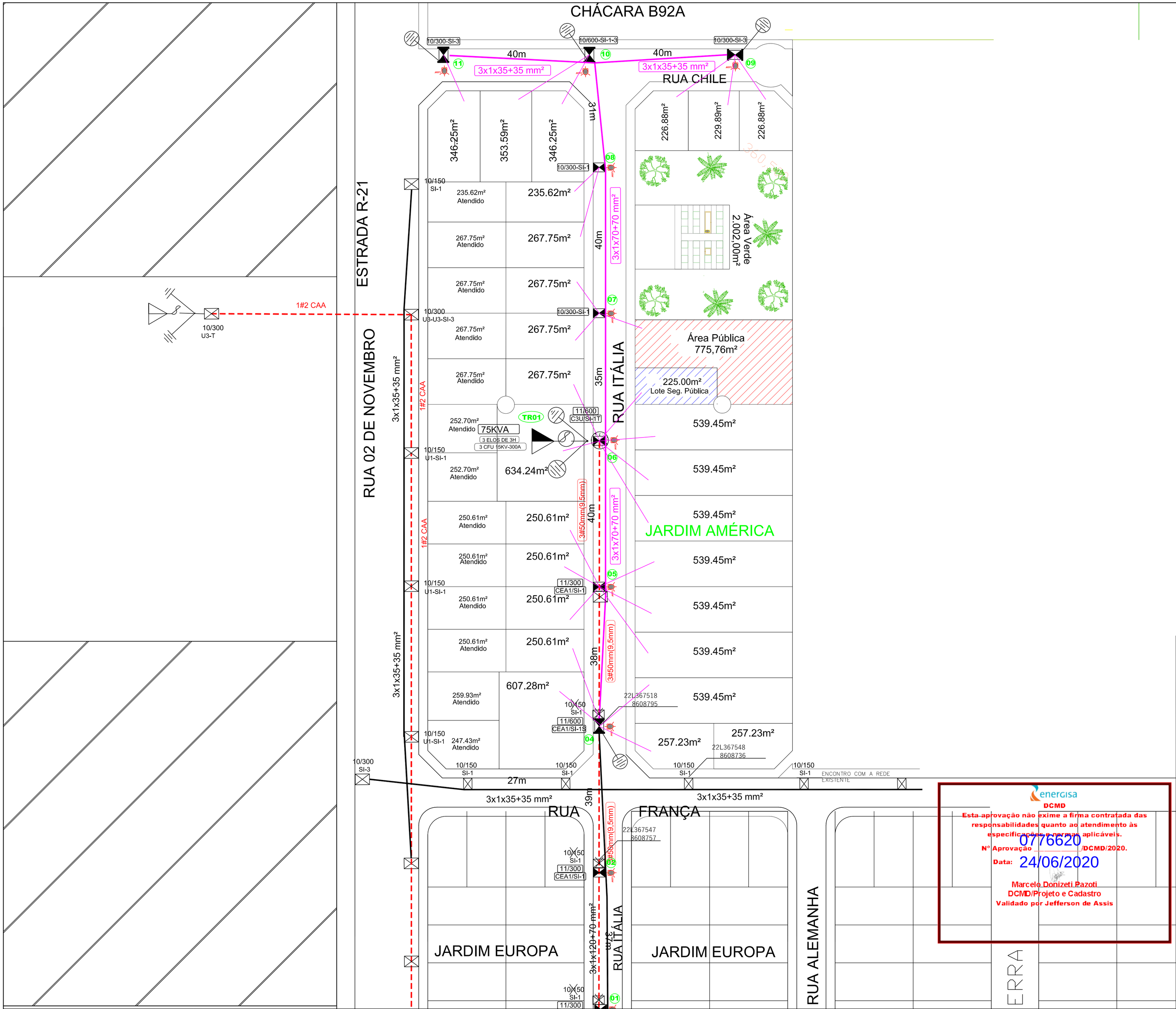

POSTES NÃO COTADOS DUPLO T: 10/150 daN
ESTRUTURAS SECUNDÁRIAS PASSANTE SIMPLES: – SI–1
ESTRUTURAS SECUNDÁRIAS PASSANTE COM DERIVAÇÃO: – SI–1–3
ESTRUTURAS SECUNDÁRIAS ANCORAGEM SIMPLES: – SI–4
ESTRUTURAS SECUNDÁRIAS FIM DE LINHA – SI–3
ESTRUTURAS SECUNDÁRIAS PASSANTE COM TRANSFORMADOR SI–1T
ESTRUTURAS ALTA TENSÃO NÃO INDICADAS: – CLEA

Posição do poste em relação ao meio fio

L = 0,35 cm – para passeio com largura de até 1,50 m
L = 0,50 cm – para passeio com largura maior que 1,50 m

Potência:
1xde 75KVA

Tensão Secundário:
220/127 V

Classe de Tensão:
15 KV

Condutor BT:
35 e 120 mm²

SIMBOLOGIA:

- POSTE DUPLO T A IMPLANTAR COM BASE SIMPLES
- POSTE DUPLO T COM BASE CONCRETADA
- POSTE CIRCULAR A IMPLANTAR COM BASE CONCRETADA
- SECCIONAMENTO DE CIRCUITO
- TRANSFORMADOR
- ATERRAMENTO
- CABO DE ALTA TENSÃO
- CABO DE BAIXA TENSÃO

QUADRO DE ÁREAS / DADOS:

ÁREAS	m²	%
Área Total Matrícula	20.000,00 m²	
Área Residencial	12.893,192 m²	64,466%
Sistema Viário	4.038,98 m²	20,52%
Área Institucional	775,76 m²	3,878%
Área Verde	2.002,00 m²	10,010%
Área Loteável	20.000,00 m²	100,00%
ÁREAS	**m²**	**un**
Lote Segunrança Pública	225,00m²	1
Total de Lotes		**39**

CARIMBO DE APROVAÇÃO:

energisa
DCMD
Esta aprovação não exime a firma contratada das responsabilidades quanto ao atendimento às especificações e normas aplicáveis.
Nº Aprovação 0776620 /DCMD/2020.
Data: 24/06/2020
Marcelo Donizeti Pazoti
DCMD/Projeto e Cadastro
Validado por Jefferson de Assis

WMC IMOBILIÁRIA E CONSTRUTORA LTDA
CNPJ: 35.277.695/0001-38

EMPREENDIMENTO:
Loteamento Residencial Jardim América

PROPRIETÁRIO: Proprietário: WMC IMOBILIÁRIA E CONSTRUTORA LTDA
CNPJ: 35.277.695/0001-38
Endereço: Rua Maranhão, Nº 1006, Qd. 01, Lt. 01, Sala 01, Querência-MT

ENDEREÇO:
Endereço: Rua Maranhão, Nº 1006, Qd. 01, Lt. 01, Sala 01, Querência-MT

ASSUNTO: - PROJETO DE REDE DE REDE DE DISTRIBUIÇÃO TRIFÁSICA - 13,8KV
- PROJETO DE 01 TRANSFORMADOR TRIFÁSICO DE 75KVA
- RAMAIS DE LIGAÇÕES

NÚMERO DA ART/CARTA

RESP. TÉCNICO PROJETO:
Engº Eletricista : Edison Miranda
CREA: 120006110-1

RESP. TÉCNICO EXECUÇÃO:

ESCALA:
DATA:
DESENHO:

Miranda Engenharia
Projetos e Consultoria
e-mail: edsonmirandaeng@gmail.com
Tel.: 65-9.9989-6566

FOLHA: 02/04

ELETRICA

	DATA	FEITO	VISTO	APROV.
b				
a				

ALTERAÇÕES

DIREITOS RESERVADOS
LEI 5772 DE 21/12/71